КРАСНОУФИМСКИЙ РАЙОННЫЙ ЦЕНТР ДОПОЛНИТЕЛЬНОГО ОБРАЗОВАНИЯ ДЕТЕЙ

Благодарность

ВЫРАЖАЕТСЯ

Алтынбаевой Надежде Славовне

МБДОУ "Большетавринский детский сад №1"

за подготовку участников муниципального конкурса декоративно-прикладного и изобразительного творчества, посвященного Международному Дню матери,

«Пусть всегда будет МАМА!»

Директор
МБОУ «Красноуфимский РЦ ДОД»

Н.Л. Николаева

Приказ №139-а от 03.11.2023 г.

КРАСНОУФИМСКИЙ РАЙОННЫЙ ЦЕНТР ДОПОЛНИТЕЛЬНОГО ОБРАЗОВАНИЯ ДЕТЕЙ

Благодарность

ВЫРАЖАЕТСЯ

Абдрафиковой Залие Мухаматьяновне

филиал МКОУ "Сызгинская ООШ" - Озерская НШ (дошкольная группа)

за подготовку участников муниципального конкурса декоративно-прикладного и изобразительного творчества, посвященного Международному Дню матери,

«Пусть всегда будет МАМА!»

Директор
МБОУ «Красноуфимский РЦ ДОД»

Н.Л. Николаева

Приказ №139-а от 03.11.2023 г.

КРАСНОУФИМСКИЙ РАЙОННЫЙ ЦЕНТР ДОПОЛНИТЕЛЬНОГО ОБРАЗОВАНИЯ ДЕТЕЙ

Благодарность

ВЫРАЖАЕТСЯ

Агдяфаровой Анастасии Викторовне

МКОУ "Крыловская СОШ"

за подготовку участников муниципального конкурса декоративно-прикладного и изобразительного творчества, посвященного Международному Дню матери,

«Пусть всегда будет МАМА!»

Директор
МБОУ «Красноуфимский РЦ ДОД»

Н.Л. Николаева

Приказ №139-а от 03.11.2023 г.

КРАСНОУФИМСКИЙ РАЙОННЫЙ ЦЕНТР ДОПОЛНИТЕЛЬНОГО ОБРАЗОВАНИЯ ДЕТЕЙ

Благодарность

ВЫРАЖАЕТСЯ

Аликеевой Екатерине Андреевне

МАОУ "Тавринская СОШ"

за подготовку участников муниципального конкурса декоративно-прикладного и изобразительного творчества, посвященного Международному Дню матери,

«Пусть всегда будет МАМА!»

Директор
МБОУ «Красноуфимский РЦ ДОД»

Н.Л. Николаева

Приказ №139-а от 03.11.2023 г.

КРАСНОУФИМСКИЙ РАЙОННЫЙ ЦЕНТР ДОПОЛНИТЕЛЬНОГО ОБРАЗОВАНИЯ ДЕТЕЙ

Благодарность

ВЫРАЖАЕТСЯ

Андреевой Валентине Николаевне

МАОУ "Тавринская СОШ"

за подготовку участников муниципального конкурса декоративно-прикладного и изобразительного творчества, посвященного Международному Дню матери,

«Пусть всегда будет МАМА!»

Директор
МБОУ «Красноуфимский РЦ ДОД»

Н.Л. Николаева

Приказ №139-а от 03.11.2023 г.

КРАСНОУФИМСКИЙ РАЙОННЫЙ ЦЕНТР ДОПОЛНИТЕЛЬНОГО ОБРАЗОВАНИЯ ДЕТЕЙ

Благодарность

ВЫРАЖАЕТСЯ

Андреевой Галине Николаевне

Филиал МАОУ "Приданниковская СОШ" - Александровская ООШ

за подготовку участников муниципального конкурса декоративно-прикладного и изобразительного творчества, посвященного Международному Дню матери,

«Пусть всегда будет МАМА!»

Директор
МБОУ «Красноуфимский РЦ ДОД»

Н.Л. Николаева

Приказ №139-а от 03.11.2023 г.

КРАСНОУФИМСКИЙ РАЙОННЫЙ ЦЕНТР ДОПОЛНИТЕЛЬНОГО ОБРАЗОВАНИЯ ДЕТЕЙ

Благодарность

ВЫРАЖАЕТСЯ

Антроповой Елене Сергеевне

филиал МАОУ «Натальинская СОШ" - Марийключиковский д/с

за подготовку участников муниципального конкурса декоративно-прикладного и изобразительного творчества, посвященного Международному Дню матери,

«Пусть всегда будет МАМА!»

Директор
МБОУ «Красноуфимский РЦ ДОД»

Н.Л. Николаева

Приказ №139-а от 03.11.2023 г.

КРАСНОУФИМСКИЙ РАЙОННЫЙ ЦЕНТР ДОПОЛНИТЕЛЬНОГО ОБРАЗОВАНИЯ ДЕТЕЙ

Благодарность

ВЫРАЖАЕТСЯ

Атлашкиной Елене Александровне

филиал МКДОУ "Натальинский детский сад №4" - Ювинский детский сад

за подготовку участников муниципального конкурса декоративно-прикладного и изобразительного творчества, посвященного Международному Дню матери,

«Пусть всегда будет МАМА!»

Директор
МБОУ «Красноуфимский РЦ ДОД»

Н.Л. Николаева

Приказ №139-а от 03.11.2023 г.

КРАСНОУФИМСКИЙ РАЙОННЫЙ ЦЕНТР ДОПОЛНИТЕЛЬНОГО ОБРАЗОВАНИЯ ДЕТЕЙ

Благодарность

ВЫРАЖАЕТСЯ

Байрамаловой Ольге Павловне

МАОУ "Тавринская СОШ"

за подготовку участников муниципального конкурса декоративно-прикладного и изобразительного творчества, посвященного Международному Дню матери,

«Пусть всегда будет МАМА!»

Директор
МБОУ «Красноуфимский РЦ ДОД»

Н.Л. Николаева

Приказ №139-а от 03.11.2023 г.

КРАСНОУФИМСКИЙ РАЙОННЫЙ ЦЕНТР ДОПОЛНИТЕЛЬНОГО ОБРАЗОВАНИЯ ДЕТЕЙ

Благодарность

ВЫРАЖАЕТСЯ

Байтуллиной Гульсаре Хатыповне

филиал МАОУ "Рахмангуловская СОШ" - Среднебаякский детский сад

за подготовку участников муниципального конкурса декоративно-прикладного и изобразительного творчества, посвященного Международному Дню матери,

«Пусть всегда будет МАМА!»

Директор
МБОУ «Красноуфимский РЦ ДОД»

Н.Л. Николаева

Приказ №139-а от 03.11.2023 г.

КРАСНОУФИМСКИЙ РАЙОННЫЙ ЦЕНТР ДОПОЛНИТЕЛЬНОГО ОБРАЗОВАНИЯ ДЕТЕЙ

Благодарность

ВЫРАЖАЕТСЯ

Богомоловой Ларисе Геннадьевне

Филиал МБДОУ "Приданниковский детский сад № 5" – "Подгорновский детский сад"

за подготовку участников муниципального конкурса декоративно-прикладного и изобразительного творчества, посвященного Международному Дню матери,

«Пусть всегда будет МАМА!»

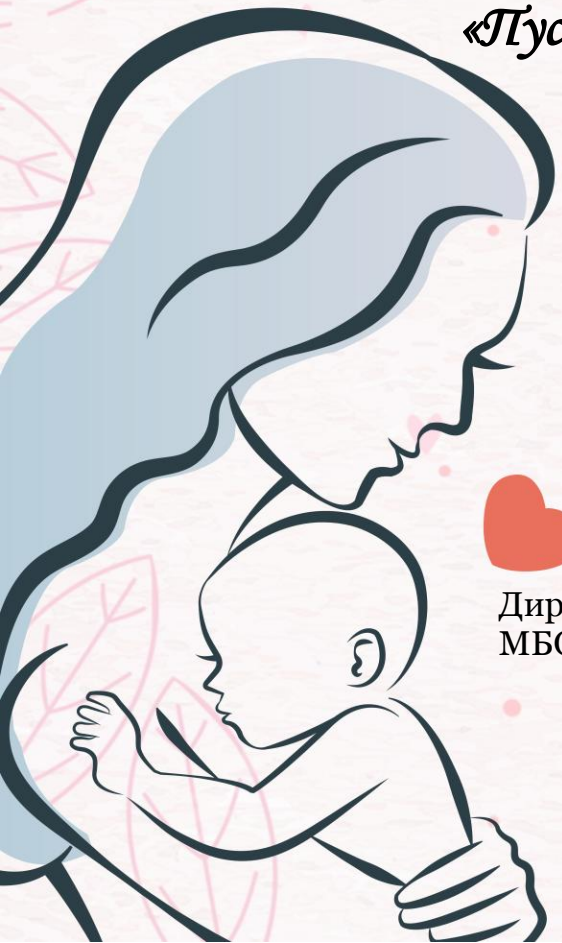

Директор
МБОУ «Красноуфимский РЦ ДОД»

Н.Л. Николаева

Приказ №139-а от 03.11.2023 г.

КРАСНОУФИМСКИЙ РАЙОННЫЙ ЦЕНТР ДОПОЛНИТЕЛЬНОГО ОБРАЗОВАНИЯ ДЕТЕЙ

Благодарность

ВЫРАЖАЕТСЯ

Брёховой Веронике Валентиновне

филиал МКДОУ "Натальинский детский сад №4" - Ювинский детский сад

за подготовку участников муниципального конкурса декоративно-прикладного и изобразительного творчества, посвященного Международному Дню матери,

«Пусть всегда будет МАМА!»

Директор
МБОУ «Красноуфимский РЦ ДОД»

Н.Л. Николаева

Приказ №139-а от 03.11.2023 г.

КРАСНОУФИМСКИЙ РАЙОННЫЙ ЦЕНТР ДОПОЛНИТЕЛЬНОГО ОБРАЗОВАНИЯ ДЕТЕЙ

Благодарность

ВЫРАЖАЕТСЯ

Бухаровой Оксане Николаевне

Филиал МБДОУ "Приданниковский детский сад № 5" – "Подгорновский детский сад"

за подготовку участников муниципального конкурса декоративно-прикладного и изобразительного творчества, посвященного Международному Дню матери,

«Пусть всегда будет МАМА!»

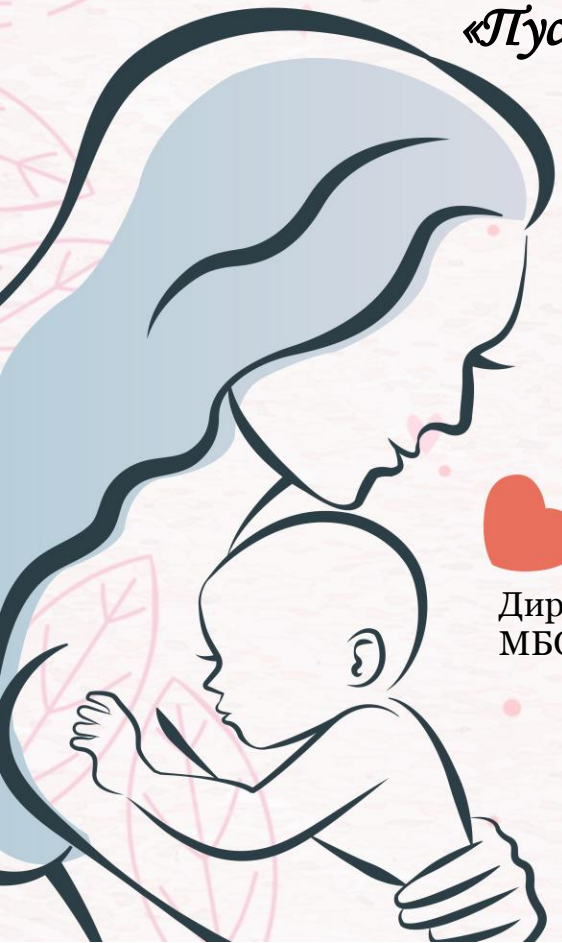

Директор
МБОУ «Красноуфимский РЦ ДОД»

Н.Л. Николаева

Приказ №139-а от 03.11.2023 г.

КРАСНОУФИМСКИЙ РАЙОННЫЙ ЦЕНТР ДОПОЛНИТЕЛЬНОГО ОБРАЗОВАНИЯ ДЕТЕЙ

Благодарность

ВЫРАЖАЕТСЯ

Вавилиной Анне Евгеньевне

МБДОУ "Приданниковский детский сад № 5"

за подготовку участников муниципального конкурса декоративно-прикладного и изобразительного творчества, посвященного Международному Дню матери,

«Пусть всегда будет МАМА!»

Директор
МБОУ «Красноуфимский РЦ ДОД»

Н.Л. Николаева

Приказ №139-а от 03.11.2023 г.

КРАСНОУФИМСКИЙ РАЙОННЫЙ ЦЕНТР ДОПОЛНИТЕЛЬНОГО ОБРАЗОВАНИЯ ДЕТЕЙ

Благодарность

ВЫРАЖАЕТСЯ

Валиевой Оксане Анатольевне

Филиал МАОУ "Бугалышская СОШ" - Усть-Машская ООШ

за подготовку участников муниципального конкурса декоративно-прикладного и изобразительного творчества, посвященного Международному Дню матери,

«Пусть всегда будет МАМА!»

Директор
МБОУ «Красноуфимский РЦ ДОД»

Н.Л. Николаева

Приказ №139-а от 03.11.2023 г.

КРАСНОУФИМСКИЙ РАЙОННЫЙ ЦЕНТР ДОПОЛНИТЕЛЬНОГО ОБРАЗОВАНИЯ ДЕТЕЙ

Благодарность

ВЫРАЖАЕТСЯ

Валяевой Людмиле Владимировне

МКОУ "Ювинская СОШ"

за подготовку участников муниципального конкурса декоративно-прикладного и изобразительного творчества, посвященного Международному Дню матери,

«Пусть всегда будет МАМА!»

Директор
МБОУ «Красноуфимский РЦ ДОД»

Н.Л. Николаева

Приказ №139-а от 03.11.2023 г.

КРАСНОУФИМСКИЙ РАЙОННЫЙ ЦЕНТР ДОПОЛНИТЕЛЬНОГО ОБРАЗОВАНИЯ ДЕТЕЙ

Благодарность

ВЫРАЖАЕТСЯ

Ванюшкиной Анне Викторовне

МАОУ "Нижнеиргинская СОШ"

за подготовку участников муниципального конкурса декоративно-прикладного и изобразительного творчества, посвященного Международному Дню матери,

«Пусть всегда будет МАМА!»

Директор
МБОУ «Красноуфимский РЦ ДОД»

Н.Л. Николаева

Приказ №139-а от 03.11.2023 г.

КРАСНОУФИМСКИЙ РАЙОННЫЙ ЦЕНТР ДОПОЛНИТЕЛЬНОГО ОБРАЗОВАНИЯ ДЕТЕЙ

Благодарность

ВЫРАЖАЕТСЯ

Вахитовой Анне Александровне

МКОУ "Ключиковская СОШ"

за подготовку участников муниципального конкурса декоративно-прикладного и изобразительного творчества, посвященного Международному Дню матери,

«Пусть всегда будет МАМА!»

Директор
МБОУ «Красноуфимский РЦ ДОД»

Н.Л. Николаева

Приказ №139-а от 03.11.2023 г.

КРАСНОУФИМСКИЙ РАЙОННЫЙ ЦЕНТР ДОПОЛНИТЕЛЬНОГО ОБРАЗОВАНИЯ ДЕТЕЙ

Благодарность

ВЫРАЖАЕТСЯ

Верзаковой Юлии Ивановне

МАОУ Новосельская СОШ" Новосельский детский сад

за подготовку участников муниципального конкурса декоративно-прикладного и изобразительного творчества, посвященного Международному Дню матери,

«Пусть всегда будет МАМА!»

Директор
МБОУ «Красноуфимский РЦ ДОД»

Н.Л. Николаева

Приказ №139-а от 03.11.2023 г.

КРАСНОУФИМСКИЙ РАЙОННЫЙ ЦЕНТР ДОПОЛНИТЕЛЬНОГО ОБРАЗОВАНИЯ ДЕТЕЙ

Благодарность

ВЫРАЖАЕТСЯ

Винокуровой Светлане Николаевне

Филиал МБДОУ "Приданниковский детский сад № 5" – "Подгорновский детский сад"

за подготовку участников муниципального конкурса декоративно-прикладного и изобразительного творчества, посвященного Международному Дню матери,

«Пусть всегда будет МАМА!»

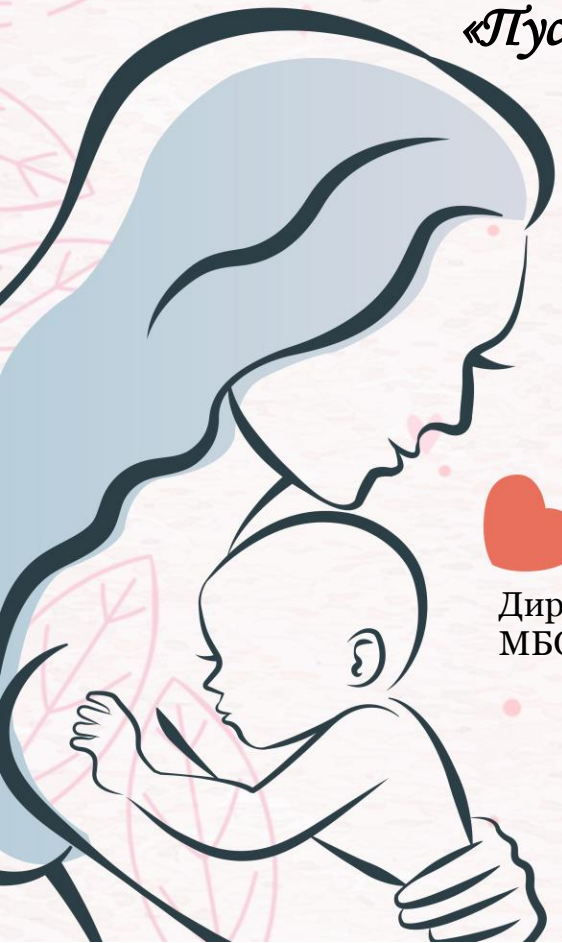

Директор
МБОУ «Красноуфимский РЦ ДОД»

Н.Л. Николаева

Приказ №139-а от 03.11.2023 г.

КРАСНОУФИМСКИЙ РАЙОННЫЙ ЦЕНТР ДОПОЛНИТЕЛЬНОГО ОБРАЗОВАНИЯ ДЕТЕЙ

Благодарность

ВЫРАЖАЕТСЯ

Вяткиной Наталье Геннадьевне

МБДОУ "Приданниковский детский сад № 5" –
"Александровский детский сад"

за подготовку участников муниципального конкурса декоративно-прикладного и изобразительного творчества, посвященного Международному Дню матери,

«Пусть всегда будет МАМА!»

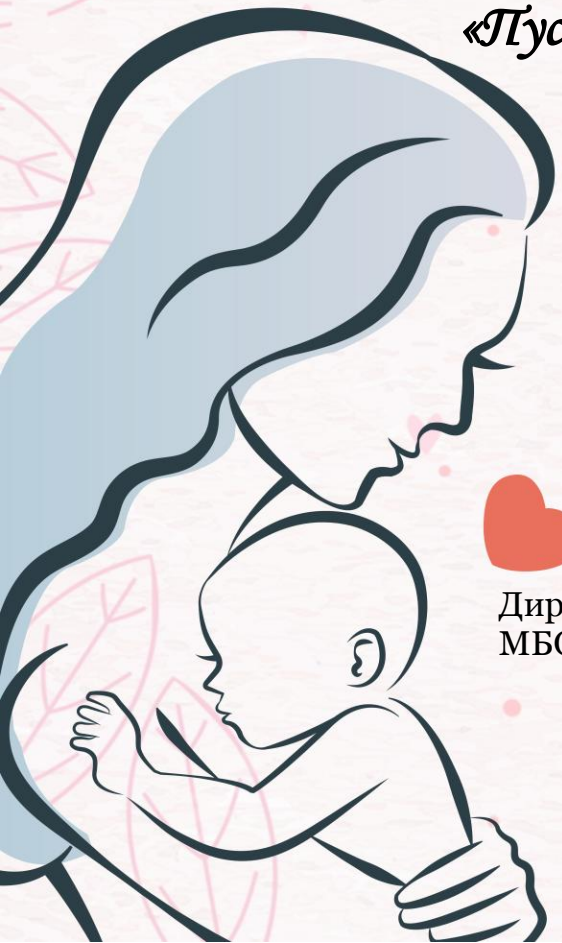

Директор
МБОУ «Красноуфимский РЦ ДОД»

Н.Л. Николаева

Приказ №139-а от 03.11.2023 г.

КРАСНОУФИМСКИЙ РАЙОННЫЙ ЦЕНТР ДОПОЛНИТЕЛЬНОГО ОБРАЗОВАНИЯ ДЕТЕЙ

Благодарность

ВЫРАЖАЕТСЯ

Галимьяновой Ирине Ринатовне

МКОУ "Сызгинская ООШ"

за подготовку участников муниципального конкурса декоративно-прикладного и изобразительного творчества, посвященного Международному Дню матери,

«Пусть всегда будет МАМА!»

Директор
МБОУ «Красноуфимский РЦ ДОД»

Н.Л. Николаева

Приказ №139-а от 03.11.2023 г.

КРАСНОУФИМСКИЙ РАЙОННЫЙ ЦЕНТР ДОПОЛНИТЕЛЬНОГО ОБРАЗОВАНИЯ ДЕТЕЙ

Благодарность

ВЫРАЖАЕТСЯ

Голых Елене Александровне

МБДОУ "Приданниковский детский сад № 5"

за подготовку участников муниципального конкурса декоративно-прикладного и изобразительного творчества, посвященного Международному Дню матери,

«Пусть всегда будет МАМА!»

Директор
МБОУ «Красноуфимский РЦ ДОД»

Н.Л. Николаева

Приказ №139-а от 03.11.2023 г.

КРАСНОУФИМСКИЙ РАЙОННЫЙ ЦЕНТР ДОПОЛНИТЕЛЬНОГО ОБРАЗОВАНИЯ ДЕТЕЙ

Благодарность

ВЫРАЖАЕТСЯ

Давлетбаеву Игорю Александровичу

МАОУ "Тавринская СОШ"

за подготовку участников муниципального конкурса декоративно-прикладного и изобразительного творчества, посвященного Международному Дню матери,

«Пусть всегда будет МАМА!»

Директор
МБОУ «Красноуфимский РЦ ДОД»

Н.Л. Николаева

Приказ №139-а от 03.11.2023 г.

КРАСНОУФИМСКИЙ РАЙОННЫЙ ЦЕНТР ДОПОЛНИТЕЛЬНОГО ОБРАЗОВАНИЯ ДЕТЕЙ

Благодарность

ВЫРАЖАЕТСЯ

Друговой Светлане Леонидовне

МБДОУ "Приданниковский детский сад № 5"

за подготовку участников муниципального конкурса декоративно-прикладного и изобразительного творчества, посвященного Международному Дню матери,

«Пусть всегда будет МАМА!»

Директор
МБОУ «Красноуфимский РЦ ДОД»

Н.Л. Николаева

Приказ №139-а от 03.11.2023 г.

КРАСНОУФИМСКИЙ РАЙОННЫЙ ЦЕНТР ДОПОЛНИТЕЛЬНОГО ОБРАЗОВАНИЯ ДЕТЕЙ

Благодарность

ВЫРАЖАЕТСЯ

Дьяковой Елене Петровне

МКОУ "Крыловская СОШ"

за подготовку участников муниципального конкурса декоративно-прикладного и изобразительного творчества, посвященного Международному Дню матери,

«Пусть всегда будет МАМА!»

Директор
МБОУ «Красноуфимский РЦ ДОД»

Н.Л. Николаева

Приказ №139-а от 03.11.2023 г.

КРАСНОУФИМСКИЙ РАЙОННЫЙ ЦЕНТР ДОПОЛНИТЕЛЬНОГО ОБРАЗОВАНИЯ ДЕТЕЙ

Благодарность

ВЫРАЖАЕТСЯ

Закировой Гольбинур Ашрафовне

филиал МКДОУ "Бугалышский детский сад №2" –
Усть-Бугалышский детский сад

за подготовку участников муниципального конкурса декоративно-прикладного и изобразительного творчества, посвященного Международному Дню матери,

«Пусть всегда будет МАМА!»

Директор
МБОУ «Красноуфимский РЦ ДОД»

Н.Л. Николаева

Приказ №139-а от 03.11.2023 г.

КРАСНОУФИМСКИЙ РАЙОННЫЙ ЦЕНТР ДОПОЛНИТЕЛЬНОГО ОБРАЗОВАНИЯ ДЕТЕЙ

Благодарность

ВЫРАЖАЕТСЯ

Зигангировой Виктории Владимировне

МКДОУ "Бугалышский детский сад №2"

за подготовку участников муниципального конкурса декоративно-прикладного и изобразительного творчества, посвященного Международному Дню матери,

«Пусть всегда будет МАМА!»

Директор
МБОУ «Красноуфимский РЦ ДОД»

Н.Л. Николаева

Приказ №139-а от 03.11.2023 г.

КРАСНОУФИМСКИЙ РАЙОННЫЙ ЦЕНТР ДОПОЛНИТЕЛЬНОГО ОБРАЗОВАНИЯ ДЕТЕЙ

Благодарность

ВЫРАЖАЕТСЯ

Игошевой Юлии Викторовне

Филиал МАОУ «Приданниковская СОШ» - Александровская ООШ

за подготовку участников муниципального конкурса декоративно-прикладного и изобразительного творчества, посвященного Международному Дню матери,

«Пусть всегда будет МАМА!»

Директор
МБОУ «Красноуфимский РЦ ДОД»

Н.Л. Николаева

Приказ №139-а от 03.11.2023 г.

КРАСНОУФИМСКИЙ РАЙОННЫЙ ЦЕНТР ДОПОЛНИТЕЛЬНОГО ОБРАЗОВАНИЯ ДЕТЕЙ

Благодарность

ВЫРАЖАЕТСЯ

Изикеевой Анастасии Александровне

МБДОУ "Приданниковский детский сад № 5"

за подготовку участников муниципального конкурса декоративно-прикладного и изобразительного творчества, посвященного Международному Дню матери,

«Пусть всегда будет МАМА!»

Директор
МБОУ «Красноуфимский РЦ ДОД»

Н.Л. Николаева

Приказ №139-а от 03.11.2023 г.

КРАСНОУФИМСКИЙ РАЙОННЫЙ ЦЕНТР ДОПОЛНИТЕЛЬНОГО ОБРАЗОВАНИЯ ДЕТЕЙ

Благодарность

ВЫРАЖАЕТСЯ

Изикеевой Екатерине Алексеевне

МБДОУ "Приданниковский детский сад № 5"

за подготовку участников муниципального конкурса декоративно-прикладного и изобразительного творчества, посвященного Международному Дню матери,

«Пусть всегда будет МАМА!»

Директор
МБОУ «Красноуфимский РЦ ДОД»

Н.Л. Николаева

Приказ №139-а от 03.11.2023 г.

КРАСНОУФИМСКИЙ РАЙОННЫЙ ЦЕНТР ДОПОЛНИТЕЛЬНОГО ОБРАЗОВАНИЯ ДЕТЕЙ

Благодарность

ВЫРАЖАЕТСЯ

Илькиной Анастасии Аркадьевне

МБДОУ "Большетавринский детский сад №1"

за подготовку участников муниципального конкурса декоративно-прикладного и изобразительного творчества, посвященного Международному Дню матери,

«Пусть всегда будет МАМА!»

Директор
МБОУ «Красноуфимский РЦ ДОД»

Н.Л. Николаева

Приказ №139-а от 03.11.2023 г.

КРАСНОУФИМСКИЙ РАЙОННЫЙ ЦЕНТР ДОПОЛНИТЕЛЬНОГО ОБРАЗОВАНИЯ ДЕТЕЙ

Благодарность

ВЫРАЖАЕТСЯ

Иляевой Марине Степановне

МАОУ "Тавринская СОШ"

за подготовку участников муниципального конкурса декоративно-прикладного и изобразительного творчества, посвященного Международному Дню матери,

«Пусть всегда будет МАМА!»

Директор
МБОУ «Красноуфимский РЦ ДОД»

Н.Л. Николаева

Приказ №139-а от 03.11.2023 г.

КРАСНОУФИМСКИЙ РАЙОННЫЙ ЦЕНТР ДОПОЛНИТЕЛЬНОГО ОБРАЗОВАНИЯ ДЕТЕЙ

Благодарность

ВЫРАЖАЕТСЯ

Камисовой Марии Васильевне

МБДОУ "Большетавринский детский сад №1"

за подготовку участников муниципального конкурса декоративно-прикладного и изобразительного творчества, посвященного Международному Дню матери,

«Пусть всегда будет МАМА!»

Директор
МБОУ «Красноуфимский РЦ ДОД»

Н.Л. Николаева

Приказ №139-а от 03.11.2023 г.

КРАСНОУФИМСКИЙ РАЙОННЫЙ ЦЕНТР ДОПОЛНИТЕЛЬНОГО ОБРАЗОВАНИЯ ДЕТЕЙ

Благодарность

ВЫРАЖАЕТСЯ

Камисовой Марии Васильевне

МБДОУ "Большетавринский детский сад №1" –
филиал "Русскотавринский детский сад"

за подготовку участников муниципального конкурса

декоративно-прикладного и изобразительного творчества,

посвященного Международному Дню матери,

«Пусть всегда будет МАМА!»

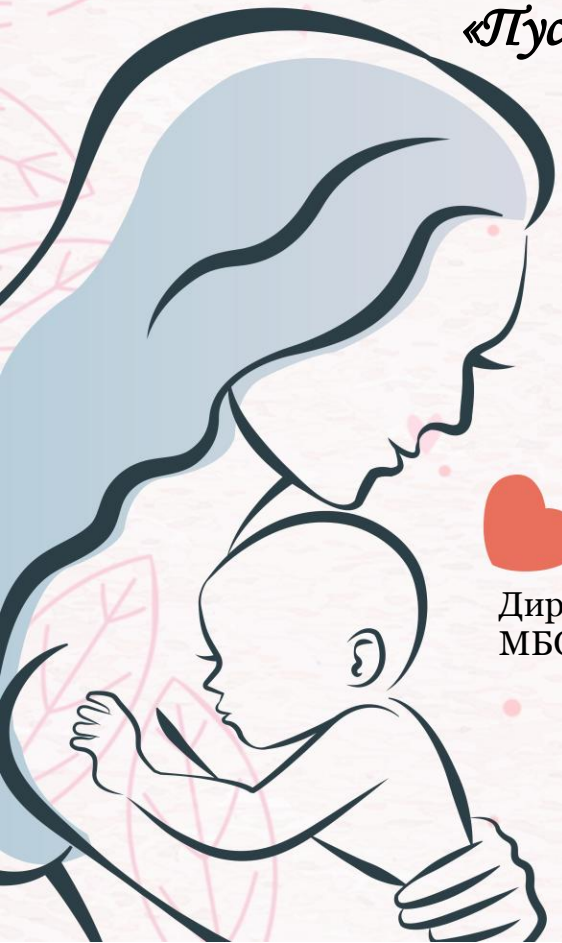

Директор
МБОУ «Красноуфимский РЦ ДОД»

Н.Л. Николаева

Приказ №139-а от 03.11.2023 г.

КРАСНОУФИМСКИЙ РАЙОННЫЙ ЦЕНТР ДОПОЛНИТЕЛЬНОГО ОБРАЗОВАНИЯ ДЕТЕЙ

Благодарность

ВЫРАЖАЕТСЯ

Каниной Елене Семеновне

МАОУ "Тавринская СОШ"

за подготовку участников муниципального конкурса декоративно-прикладного и изобразительного творчества, посвященного Международному Дню матери,

«Пусть всегда будет МАМА!»

Директор
МБОУ «Красноуфимский РЦ ДОД»

Н.Л. Николаева

Приказ №139-а от 03.11.2023 г.

КРАСНОУФИМСКИЙ РАЙОННЫЙ ЦЕНТР ДОПОЛНИТЕЛЬНОГО ОБРАЗОВАНИЯ ДЕТЕЙ

Благодарность

ВЫРАЖАЕТСЯ

Качиевой Надежде Ильиничне

МАОУ "Тавринская СОШ"

за подготовку участников муниципального конкурса декоративно-прикладного и изобразительного творчества, посвященного Международному Дню матери,

«Пусть всегда будет МАМА!»

Директор
МБОУ «Красноуфимский РЦ ДОД»

Н.Л. Николаева

Приказ №139-а от 03.11.2023 г.

КРАСНОУФИМСКИЙ РАЙОННЫЙ ЦЕНТР ДОПОЛНИТЕЛЬНОГО ОБРАЗОВАНИЯ ДЕТЕЙ

Благодарность

ВЫРАЖАЕТСЯ

Киселевой Ралине Зуфаровне

МКОУ "Крыловская СОШ"

за подготовку участников муниципального конкурса декоративно-прикладного и изобразительного творчества, посвященного Международному Дню матери,

«Пусть всегда будет МАМА!»

Директор
МБОУ «Красноуфимский РЦ ДОД»

Н.Л. Николаева

Приказ №139-а от 03.11.2023 г.

КРАСНОУФИМСКИЙ РАЙОННЫЙ ЦЕНТР ДОПОЛНИТЕЛЬНОГО ОБРАЗОВАНИЯ ДЕТЕЙ

Благодарность

ВЫРАЖАЕТСЯ

Кобяковой Владлене Евгеньевне

филиал МКДОУ "Натальинский детский сад №4" - Ювинский детский сад

за подготовку участников муниципального конкурса декоративно-прикладного и изобразительного творчества, посвященного Международному Дню матери,

«Пусть всегда будет МАМА!»

Директор
МБОУ «Красноуфимский РЦ ДОД»

Н.Л. Николаева

Приказ №139-а от 03.11.2023 г.

КРАСНОУФИМСКИЙ РАЙОННЫЙ ЦЕНТР ДОПОЛНИТЕЛЬНОГО ОБРАЗОВАНИЯ ДЕТЕЙ

Благодарность

ВЫРАЖАЕТСЯ

Коноваловой Евгении Николаевне

МКОУ "Ключиковская СОШ"

за подготовку участников муниципального конкурса декоративно-прикладного и изобразительного творчества, посвященного Международному Дню матери,

«Пусть всегда будет МАМА!»

Директор
МБОУ «Красноуфимский РЦ ДОД»

Н.Л. Николаева

Приказ №139-а от 03.11.2023 г.

КРАСНОУФИМСКИЙ РАЙОННЫЙ ЦЕНТР ДОПОЛНИТЕЛЬНОГО ОБРАЗОВАНИЯ ДЕТЕЙ

Благодарность

ВЫРАЖАЕТСЯ

Корневой Ольге Евгеньевне

МКОУ "Крыловская СОШ"

за подготовку участников муниципального конкурса декоративно-прикладного и изобразительного творчества, посвященного Международному Дню матери,

«Пусть всегда будет МАМА!»

Директор
МБОУ «Красноуфимский РЦ ДОД»

Н.Л. Николаева

Приказ №139-а от 03.11.2023 г.

КРАСНОУФИМСКИЙ РАЙОННЫЙ ЦЕНТР ДОПОЛНИТЕЛЬНОГО ОБРАЗОВАНИЯ ДЕТЕЙ

Благодарность

ВЫРАЖАЕТСЯ

Кручининой Анфисе Игоревне

МБОУ "Красноуфимский РЦ ДОД"

за подготовку участников муниципального конкурса декоративно-прикладного и изобразительного творчества, посвященного Международному Дню матери,

«Пусть всегда будет МАМА!»

Директор
МБОУ «Красноуфимский РЦ ДОД»

Н.Л. Николаева

Приказ №139-а от 03.11.2023 г.

КРАСНОУФИМСКИЙ РАЙОННЫЙ ЦЕНТР ДОПОЛНИТЕЛЬНОГО ОБРАЗОВАНИЯ ДЕТЕЙ

Благодарность

ВЫРАЖАЕТСЯ

Кузнецовой Светлане Николаевне

МАОУ "Рахмангуловская СОШ" - Рахмангуловский детский сад

за подготовку участников муниципального конкурса декоративно-прикладного и изобразительного творчества, посвященного Международному Дню матери,

«Пусть всегда будет МАМА!»

Директор
МБОУ «Красноуфимский РЦ ДОД»

Н.Л. Николаева

Приказ №139-а от 03.11.2023 г.

КРАСНОУФИМСКИЙ РАЙОННЫЙ ЦЕНТР ДОПОЛНИТЕЛЬНОГО ОБРАЗОВАНИЯ ДЕТЕЙ

Благодарность

ВЫРАЖАЕТСЯ

Куксгауз Анне Ильиничне

МКОУ "Крыловская СОШ"

за подготовку участников муниципального конкурса декоративно-прикладного и изобразительного творчества, посвященного Международному Дню матери,

«Пусть всегда будет МАМА!»

Директор
МБОУ «Красноуфимский РЦ ДОД»

Н.Л. Николаева

Приказ №139-а от 03.11.2023 г.

КРАСНОУФИМСКИЙ РАЙОННЫЙ ЦЕНТР ДОПОЛНИТЕЛЬНОГО ОБРАЗОВАНИЯ ДЕТЕЙ

Благодарность

ВЫРАЖАЕТСЯ

Лавровой Марине Евгеньевне

МБДОУ "Приданниковский детский сад № 5"

за подготовку участников муниципального конкурса декоративно-прикладного и изобразительного творчества, посвященного Международному Дню матери,

«Пусть всегда будет МАМА!»

Директор
МБОУ «Красноуфимский РЦ ДОД»

Н.Л. Николаева

Приказ №139-а от 03.11.2023 г.

КРАСНОУФИМСКИЙ РАЙОННЫЙ ЦЕНТР ДОПОЛНИТЕЛЬНОГО ОБРАЗОВАНИЯ ДЕТЕЙ

Благодарность

ВЫРАЖАЕТСЯ

Лагуновой Ольге Алексеевне

МАОУ "Натальинская СОШ"

за подготовку участников муниципального конкурса декоративно-прикладного и изобразительного творчества, посвященного Международному Дню матери,

«Пусть всегда будет МАМА!»

Директор
МБОУ «Красноуфимский РЦ ДОД»

Н.Л. Николаева

Приказ №139-а от 03.11.2023 г.

КРАСНОУФИМСКИЙ РАЙОННЫЙ ЦЕНТР ДОПОЛНИТЕЛЬНОГО ОБРАЗОВАНИЯ ДЕТЕЙ

Благодарность

ВЫРАЖАЕТСЯ

Лёвиной Марине Сергеевне

структурное подразделение МАОУ "Нижнеиргинская СОШ" – Нижнеиргинский детский сад

за подготовку участников муниципального конкурса декоративно-прикладного и изобразительного творчества, посвященного Международному Дню матери,

«Пусть всегда будет МАМА!»

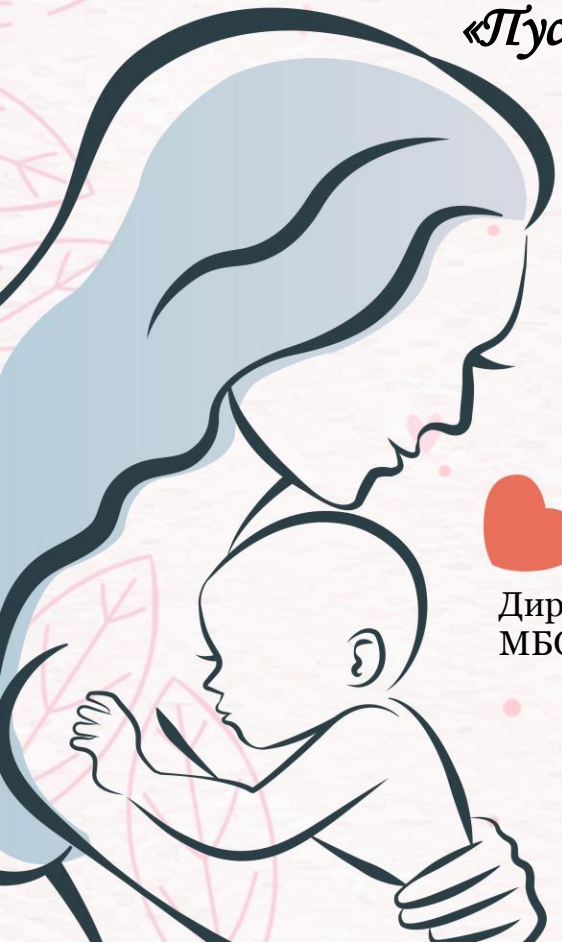

Директор
МБОУ «Красноуфимский РЦ ДОД»

Н.Л. Николаева

Приказ №139-а от 03.11.2023 г.

КРАСНОУФИМСКИЙ РАЙОННЫЙ ЦЕНТР ДОПОЛНИТЕЛЬНОГО ОБРАЗОВАНИЯ ДЕТЕЙ

Благодарность

ВЫРАЖАЕТСЯ

Луценко Юлии Анатольевне

МАДОУ детский сад 1 ГО Красноуфимск

за подготовку участников муниципального конкурса декоративно-прикладного и изобразительного творчества, посвященного Международному Дню матери,

«Пусть всегда будет МАМА!»

Директор
МБОУ «Красноуфимский РЦ ДОД»

Н.Л. Николаева

Приказ №139-а от 03.11.2023 г.

КРАСНОУФИМСКИЙ РАЙОННЫЙ ЦЕНТР ДОПОЛНИТЕЛЬНОГО ОБРАЗОВАНИЯ ДЕТЕЙ

Благодарность

ВЫРАЖАЕТСЯ

Валяевой Людмиле Владимировне

МКДОУ "Натальинский детский сад №4"

за подготовку участников муниципального конкурса декоративно-прикладного и изобразительного творчества, посвященного Международному Дню матери,

«Пусть всегда будет МАМА!»

Директор
МБОУ «Красноуфимский РЦ ДОД»

Н.Л. Николаева

Приказ №139-а от 03.11.2023 г.

КРАСНОУФИМСКИЙ РАЙОННЫЙ ЦЕНТР ДОПОЛНИТЕЛЬНОГО ОБРАЗОВАНИЯ ДЕТЕЙ

Благодарность

ВЫРАЖАЕТСЯ

Мешавкиной Александре Ивановне

МКДОУ "Бугалышский детский сад №2"

за подготовку участников муниципального конкурса декоративно-прикладного и изобразительного творчества, посвященного Международному Дню матери,

«Пусть всегда будет МАМА!»

Директор
МБОУ «Красноуфимский РЦ ДОД»

Н.Л. Николаева

Приказ №139-а от 03.11.2023 г.

КРАСНОУФИМСКИЙ РАЙОННЫЙ ЦЕНТР ДОПОЛНИТЕЛЬНОГО ОБРАЗОВАНИЯ ДЕТЕЙ

Благодарность

ВЫРАЖАЕТСЯ

Микалиной Светлане Викторовне

МАОУ "Тавринская СОШ"

за подготовку участников муниципального конкурса декоративно-прикладного и изобразительного творчества, посвященного Международному Дню матери,

«Пусть всегда будет МАМА!»

Директор
МБОУ «Красноуфимский РЦ ДОД»

Н.Л. Николаева

Приказ №139-а от 03.11.2023 г.

КРАСНОУФИМСКИЙ РАЙОННЫЙ ЦЕНТР ДОПОЛНИТЕЛЬНОГО ОБРАЗОВАНИЯ ДЕТЕЙ

Благодарность

ВЫРАЖАЕТСЯ

Минеевой Ольге Валерьевне

МБДОУ "Криулинский детский сад №3"

за подготовку участников муниципального конкурса декоративно-прикладного и изобразительного творчества, посвященного Международному Дню матери,

«Пусть всегда будет МАМА!»

Директор
МБОУ «Красноуфимский РЦ ДОД»

Н.Л. Николаева

Приказ №139-а от 03.11.2023 г.

КРАСНОУФИМСКИЙ РАЙОННЫЙ ЦЕНТР ДОПОЛНИТЕЛЬНОГО ОБРАЗОВАНИЯ ДЕТЕЙ

Благодарность

ВЫРАЖАЕТСЯ

Минигуловой Айгуль Рашидовне

Филиал МАОУ"Бугалышская СОШ"-Новобугалышская начальная школа

за подготовку участников муниципального конкурса декоративно-прикладного и изобразительного творчества, посвященного Международному Дню матери,

«Пусть всегда будет МАМА!»

Директор
МБОУ «Красноуфимский РЦ ДОД»

Н.Л. Николаева

Приказ №139-а от 03.11.2023 г.

КРАСНОУФИМСКИЙ РАЙОННЫЙ ЦЕНТР ДОПОЛНИТЕЛЬНОГО ОБРАЗОВАНИЯ ДЕТЕЙ

Благодарность

ВЫРАЖАЕТСЯ

Митькиной Наталье Анатольевне

МБДОУ "Приданниковский детский сад № 5"

за подготовку участников муниципального конкурса декоративно-прикладного и изобразительного творчества, посвященного Международному Дню матери,

«Пусть всегда будет МАМА!»

Директор
МБОУ «Красноуфимский РЦ ДОД»

Н.Л. Николаева

Приказ №139-а от 03.11.2023 г.

КРАСНОУФИМСКИЙ РАЙОННЫЙ ЦЕНТР ДОПОЛНИТЕЛЬНОГО ОБРАЗОВАНИЯ ДЕТЕЙ

Благодарность

ВЫРАЖАЕТСЯ

Мишиной Надежде Николаевне

МБДОУ "Большетавринский детский сад №1"

за подготовку участников муниципального конкурса декоративно-прикладного и изобразительного творчества, посвященного Международному Дню матери,

«Пусть всегда будет МАМА!»

Директор
МБОУ «Красноуфимский РЦ ДОД»

Н.Л. Николаева

Приказ №139-а от 03.11.2023 г.

КРАСНОУФИМСКИЙ РАЙОННЫЙ ЦЕНТР ДОПОЛНИТЕЛЬНОГО ОБРАЗОВАНИЯ ДЕТЕЙ

Благодарность

ВЫРАЖАЕТСЯ

Мусихиной Людмиле Борисовне

МКДОУ "Бугалышский детский сад №2"

за подготовку участников муниципального конкурса декоративно-прикладного и изобразительного творчества, посвященного Международному Дню матери,

«Пусть всегда будет МАМА!»

Директор
МБОУ «Красноуфимский РЦ ДОД»

Н.Л. Николаева

Приказ №139-а от 03.11.2023 г.

КРАСНОУФИМСКИЙ РАЙОННЫЙ ЦЕНТР ДОПОЛНИТЕЛЬНОГО ОБРАЗОВАНИЯ ДЕТЕЙ

Благодарность

ВЫРАЖАЕТСЯ

Муфлиевой Ларисе Хайдаряновне

филиал МАОУ "Рахмангуловская СОШ" - Среднебаякский детский сад

за подготовку участников муниципального конкурса декоративно-прикладного и изобразительного творчества, посвященного Международному Дню матери,

«Пусть всегда будет МАМА!»

Директор
МБОУ «Красноуфимский РЦ ДОД»

Н.Л. Николаева

Приказ №139-а от 03.11.2023 г.

КРАСНОУФИМСКИЙ РАЙОННЫЙ ЦЕНТР ДОПОЛНИТЕЛЬНОГО ОБРАЗОВАНИЯ ДЕТЕЙ

Благодарность

ВЫРАЖАЕТСЯ

Мячевой Екатерине Алексеевне

МБДОУ "Приданниковский детский сад № 5"

за подготовку участников муниципального конкурса декоративно-прикладного и изобразительного творчества, посвященного Международному Дню матери,

«Пусть всегда будет МАМА!»

Директор
МБОУ «Красноуфимский РЦ ДОД»

Н.Л. Николаева

Приказ №139-а от 03.11.2023 г.

КРАСНОУФИМСКИЙ РАЙОННЫЙ ЦЕНТР ДОПОЛНИТЕЛЬНОГО ОБРАЗОВАНИЯ ДЕТЕЙ

Благодарность

ВЫРАЖАЕТСЯ

Пастуховой Юлии Алексеевне

МБДОУ "Приданниковский детский сад № 5"

за подготовку участников муниципального конкурса декоративно-прикладного и изобразительного творчества, посвященного Международному Дню матери,

«Пусть всегда будет МАМА!»

Директор
МБОУ «Красноуфимский РЦ ДОД»

Н.Л. Николаева

Приказ №139-а от 03.11.2023 г.

КРАСНОУФИМСКИЙ РАЙОННЫЙ ЦЕНТР ДОПОЛНИТЕЛЬНОГО ОБРАЗОВАНИЯ ДЕТЕЙ

Благодарность

ВЫРАЖАЕТСЯ

Пасхиной Олесе Леонтьевне

МКОУ "Ключиковская СОШ"

за подготовку участников муниципального конкурса декоративно-прикладного и изобразительного творчества, посвященного Международному Дню матери,

«Пусть всегда будет МАМА!»

Директор
МБОУ «Красноуфимский РЦ ДОД»

Н.Л. Николаева

Приказ №139-а от 03.11.2023 г.

КРАСНОУФИМСКИЙ РАЙОННЫЙ ЦЕНТР ДОПОЛНИТЕЛЬНОГО ОБРАЗОВАНИЯ ДЕТЕЙ

Благодарность

ВЫРАЖАЕТСЯ

Петровой Ирине Юрьевне

МБДОУ "Криулинский детский сад №3"

за подготовку участников муниципального конкурса декоративно-прикладного и изобразительного творчества, посвященного Международному Дню матери,

«Пусть всегда будет МАМА!»

Директор
МБОУ «Красноуфимский РЦ ДОД»

Н.Л. Николаева

Приказ №139-а от 03.11.2023 г.

КРАСНОУФИМСКИЙ РАЙОННЫЙ ЦЕНТР ДОПОЛНИТЕЛЬНОГО ОБРАЗОВАНИЯ ДЕТЕЙ

Благодарность

ВЫРАЖАЕТСЯ

Петуховой Ларисе Владимировне

МКОУ "Ключиковская СОШ"

за подготовку участников муниципального конкурса декоративно-прикладного и изобразительного творчества, посвященного Международному Дню матери,

«Пусть всегда будет МАМА!»

Директор
МБОУ «Красноуфимский РЦ ДОД»

Н.Л. Николаева

Приказ №139-а от 03.11.2023 г.

КРАСНОУФИМСКИЙ РАЙОННЫЙ ЦЕНТР ДОПОЛНИТЕЛЬНОГО ОБРАЗОВАНИЯ ДЕТЕЙ

Благодарность

ВЫРАЖАЕТСЯ

Постниковой Елене Викторовне

МБДОУ "Приданниковский детский сад № 5"

за подготовку участников муниципального конкурса декоративно-прикладного и изобразительного творчества, посвященного Международному Дню матери,

«Пусть всегда будет МАМА!»

Директор
МБОУ «Красноуфимский РЦ ДОД»

Н.Л. Николаева

Приказ №139-а от 03.11.2023 г.

КРАСНОУФИМСКИЙ РАЙОННЫЙ ЦЕНТР ДОПОЛНИТЕЛЬНОГО ОБРАЗОВАНИЯ ДЕТЕЙ

Благодарность

ВЫРАЖАЕТСЯ

Потаповой Ольге Владимировне

МКОУ "Крыловская СОШ"

за подготовку участников муниципального конкурса декоративно-прикладного и изобразительного творчества, посвященного Международному Дню матери,

«Пусть всегда будет МАМА!»

Директор
МБОУ «Красноуфимский РЦ ДОД»

Н.Л. Николаева

Приказ №139-а от 03.11.2023 г.

КРАСНОУФИМСКИЙ РАЙОННЫЙ ЦЕНТР ДОПОЛНИТЕЛЬНОГО ОБРАЗОВАНИЯ ДЕТЕЙ

Благодарность

ВЫРАЖАЕТСЯ

Русиновой Марине Александровне

МКОУ "Крыловская СОШ"

за подготовку участников муниципального конкурса декоративно-прикладного и изобразительного творчества, посвященного Международному Дню матери,

«Пусть всегда будет МАМА!»

Директор
МБОУ «Красноуфимский РЦ ДОД»

Н.Л. Николаева

Приказ №139-а от 03.11.2023 г.

КРАСНОУФИМСКИЙ РАЙОННЫЙ ЦЕНТР ДОПОЛНИТЕЛЬНОГО ОБРАЗОВАНИЯ ДЕТЕЙ

Благодарность

ВЫРАЖАЕТСЯ

Русиновой Наталье Викторовне

МКОУ "Крыловская СОШ"

за подготовку участников муниципального конкурса декоративно-прикладного и изобразительного творчества, посвященного Международному Дню матери,

«Пусть всегда будет МАМА!»

Директор
МБОУ «Красноуфимский РЦ ДОД»

Н.Л. Николаева

Приказ №139-а от 03.11.2023 г.

КРАСНОУФИМСКИЙ РАЙОННЫЙ ЦЕНТР ДОПОЛНИТЕЛЬНОГО ОБРАЗОВАНИЯ ДЕТЕЙ

Благодарность

ВЫРАЖАЕТСЯ

Русиновой Ольге Александровне

МБДОУ "Приданниковский детский сад № 5"

за подготовку участников муниципального конкурса декоративно-прикладного и изобразительного творчества, посвященного Международному Дню матери,

«Пусть всегда будет МАМА!»

Директор
МБОУ «Красноуфимский РЦ ДОД»

Н.Л. Николаева

Приказ №139-а от 03.11.2023 г.

КРАСНОУФИМСКИЙ РАЙОННЫЙ ЦЕНТР ДОПОЛНИТЕЛЬНОГО ОБРАЗОВАНИЯ ДЕТЕЙ

Благодарность

ВЫРАЖАЕТСЯ

Сабанцевой Юлии Васильевне

МБДОУ "Приданниковский детский сад № 5"

за подготовку участников муниципального конкурса декоративно-прикладного и изобразительного творчества, посвященного Международному Дню матери,

«Пусть всегда будет МАМА!»

Директор
МБОУ «Красноуфимский РЦ ДОД»

Н.Л. Николаева

Приказ №139-а от 03.11.2023 г.

КРАСНОУФИМСКИЙ РАЙОННЫЙ ЦЕНТР ДОПОЛНИТЕЛЬНОГО ОБРАЗОВАНИЯ ДЕТЕЙ

Благодарность

ВЫРАЖАЕТСЯ

Семеновой Гулиме Альбертовне

МБДОУ "Большетавринский детский сад №1" –
филиал "Русскотавринский детский сад"

за подготовку участников муниципального конкурса

декоративно-прикладного и изобразительного творчества,

посвященного Международному Дню матери,

«Пусть всегда будет МАМА!»

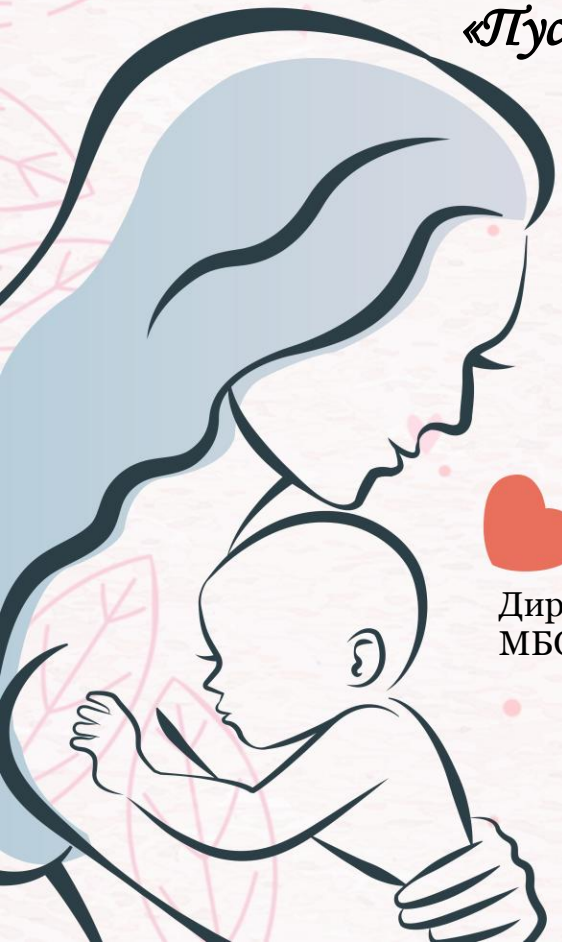

Директор
МБОУ «Красноуфимский РЦ ДОД»

Н.Л. Николаева

Приказ №139-а от 03.11.2023 г.

КРАСНОУФИМСКИЙ РАЙОННЫЙ ЦЕНТР ДОПОЛНИТЕЛЬНОГО ОБРАЗОВАНИЯ ДЕТЕЙ

Благодарность

ВЫРАЖАЕТСЯ

Семисыновой Галине Ивановне

МКОУ "Крыловская СОШ"

за подготовку участников муниципального конкурса декоративно-прикладного и изобразительного творчества, посвященного Международному Дню матери,

«Пусть всегда будет МАМА!»

Директор
МБОУ «Красноуфимский РЦ ДОД»

Н.Л. Николаева

Приказ №139-а от 03.11.2023 г.

КРАСНОУФИМСКИЙ РАЙОННЫЙ ЦЕНТР ДОПОЛНИТЕЛЬНОГО ОБРАЗОВАНИЯ ДЕТЕЙ

Благодарность

ВЫРАЖАЕТСЯ

Семисыновой Светлане Вениаминовне

МКОУ "Крыловская СОШ"

за подготовку участников муниципального конкурса декоративно-прикладного и изобразительного творчества, посвященного Международному Дню матери,

«Пусть всегда будет МАМА!»

Директор
МБОУ «Красноуфимский РЦ ДОД»

Н.Л. Николаева

Приказ №139-а от 03.11.2023 г.

КРАСНОУФИМСКИЙ РАЙОННЫЙ ЦЕНТР ДОПОЛНИТЕЛЬНОГО ОБРАЗОВАНИЯ ДЕТЕЙ

Благодарность

ВЫРАЖАЕТСЯ

Смирных Валентине Павловне

МКДОУ "Натальинский детский сад №4"

за подготовку участников муниципального конкурса декоративно-прикладного и изобразительного творчества, посвященного Международному Дню матери,

«Пусть всегда будет МАМА!»

Директор
МБОУ «Красноуфимский РЦ ДОД»

Н.Л. Николаева

Приказ №139-а от 03.11.2023 г.

КРАСНОУФИМСКИЙ РАЙОННЫЙ ЦЕНТР ДОПОЛНИТЕЛЬНОГО ОБРАЗОВАНИЯ ДЕТЕЙ

Благодарность

ВЫРАЖАЕТСЯ

Снежко Надежде Ивановне

МБДОУ "Приданниковский детский сад № 5"

за подготовку участников муниципального конкурса декоративно-прикладного и изобразительного творчества, посвященного Международному Дню матери,

«Пусть всегда будет МАМА!»

Директор
МБОУ «Красноуфимский РЦ ДОД»

Н.Л. Николаева

Приказ №139-а от 03.11.2023 г.

КРАСНОУФИМСКИЙ РАЙОННЫЙ ЦЕНТР ДОПОЛНИТЕЛЬНОГО ОБРАЗОВАНИЯ ДЕТЕЙ

Благодарность

ВЫРАЖАЕТСЯ

Сташкиной Ирине Тимофеевне

МБДОУ "Большетавринский детский сад №1"

за подготовку участников муниципального конкурса декоративно-прикладного и изобразительного творчества, посвященного Международному Дню матери,

«Пусть всегда будет МАМА!»

Директор
МБОУ «Красноуфимский РЦ ДОД»

Н.Л. Николаева

Приказ №139-а от 03.11.2023 г.

КРАСНОУФИМСКИЙ РАЙОННЫЙ ЦЕНТР ДОПОЛНИТЕЛЬНОГО ОБРАЗОВАНИЯ ДЕТЕЙ

Благодарность

ВЫРАЖАЕТСЯ

Суворовой Наталье Павловне

МАОУ Новосельская СОШ" Новосельский детский сад

за подготовку участников муниципального конкурса декоративно-прикладного и изобразительного творчества, посвященного Международному Дню матери,

«Пусть всегда будет МАМА!»

Директор
МБОУ «Красноуфимский РЦ ДОД»

Н.Л. Николаева

Приказ №139-а от 03.11.2023 г.

КРАСНОУФИМСКИЙ РАЙОННЫЙ ЦЕНТР ДОПОЛНИТЕЛЬНОГО ОБРАЗОВАНИЯ ДЕТЕЙ

Благодарность

ВЫРАЖАЕТСЯ

Териной Елене Владленовне

МБДОУ "Приданниковский детский сад № 5" –
"Александровский детский сад"

за подготовку участников муниципального конкурса

декоративно-прикладного и изобразительного творчества,

посвященного Международному Дню матери,

«Пусть всегда будет МАМА!»

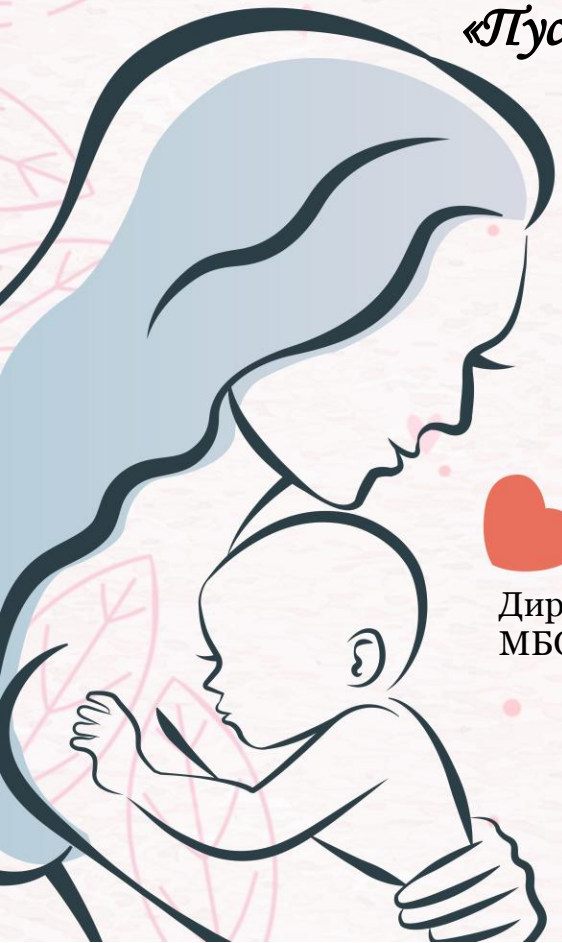

Директор
МБОУ «Красноуфимский РЦ ДОД»

Н.Л. Николаева

Приказ №139-а от 03.11.2023 г.

КРАСНОУФИМСКИЙ РАЙОННЫЙ ЦЕНТР ДОПОЛНИТЕЛЬНОГО ОБРАЗОВАНИЯ ДЕТЕЙ

Благодарность

ВЫРАЖАЕТСЯ

Уянгуловой Алевтине Валерьевне

МБДОУ "Большетавринский детский сад №1" –
филиал "Сарсинский детский сад"

за подготовку участников муниципального конкурса

декоративно-прикладного и изобразительного творчества,

посвященного Международному Дню матери,

«Пусть всегда будет МАМА!»

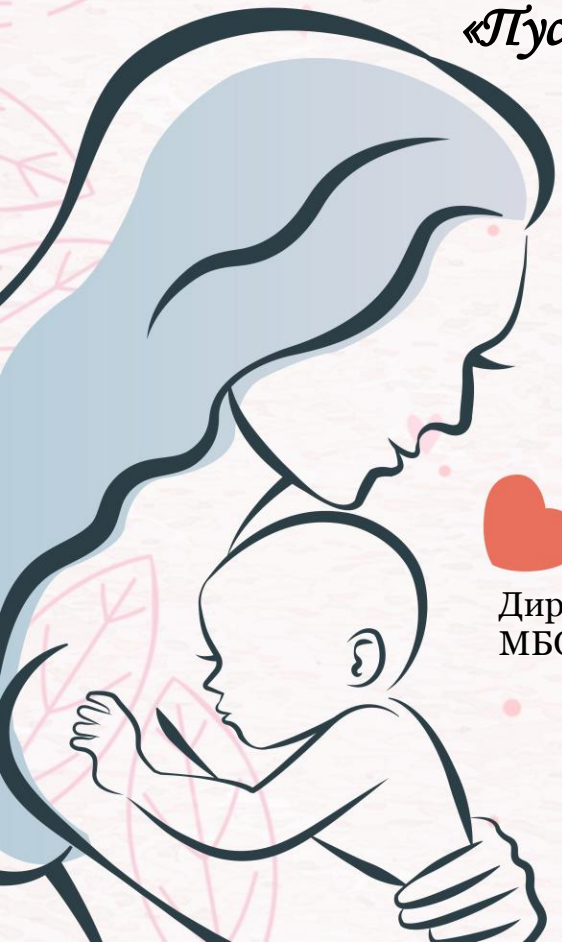

Директор
МБОУ «Красноуфимский РЦ ДОД»

Н.Л. Николаева

Приказ №139-а от 03.11.2023 г.

КРАСНОУФИМСКИЙ РАЙОННЫЙ ЦЕНТР ДОПОЛНИТЕЛЬНОГО ОБРАЗОВАНИЯ ДЕТЕЙ

Благодарность

ВЫРАЖАЕТСЯ

Фаткиевой Эльмере Касимовне

МКДОУ "Бугалышский детский сад №2"

за подготовку участников муниципального конкурса декоративно-прикладного и изобразительного творчества, посвященного Международному Дню матери,

«Пусть всегда будет МАМА!»

Директор
МБОУ «Красноуфимский РЦ ДОД»

Н.Л. Николаева

Приказ №139-а от 03.11.2023 г.

КРАСНОУФИМСКИЙ РАЙОННЫЙ ЦЕНТР ДОПОЛНИТЕЛЬНОГО ОБРАЗОВАНИЯ ДЕТЕЙ

Благодарность

ВЫРАЖАЕТСЯ

Федяковой Снежане Михайловне

МБДОУ "Криулинский детский сад №3"

за подготовку участников муниципального конкурса декоративно-прикладного и изобразительного творчества, посвященного Международному Дню матери,

«Пусть всегда будет МАМА!»

Директор
МБОУ «Красноуфимский РЦ ДОД»

Н.Л. Николаева

Приказ №139-а от 03.11.2023 г.

КРАСНОУФИМСКИЙ РАЙОННЫЙ ЦЕНТР ДОПОЛНИТЕЛЬНОГО ОБРАЗОВАНИЯ ДЕТЕЙ

Благодарность

ВЫРАЖАЕТСЯ

Цветковой Марии Викторвне

МКОУ "Чатлыковская СОШ"

за подготовку участников муниципального конкурса декоративно-прикладного и изобразительного творчества, посвященного Международному Дню матери,

«Пусть всегда будет МАМА!»

Директор
МБОУ «Красноуфимский РЦ ДОД»

Н.Л. Николаева

Приказ №139-а от 03.11.2023 г.

КРАСНОУФИМСКИЙ РАЙОННЫЙ ЦЕНТР ДОПОЛНИТЕЛЬНОГО ОБРАЗОВАНИЯ ДЕТЕЙ

Благодарность

ВЫРАЖАЕТСЯ

Цепиловой Альбине Александровне

МАОУ "Тавринская СОШ"

за подготовку участников муниципального конкурса декоративно-прикладного и изобразительного творчества, посвященного Международному Дню матери,

«Пусть всегда будет МАМА!»

Директор
МБОУ «Красноуфимский РЦ ДОД»

Н.Л. Николаева

Приказ №139-а от 03.11.2023 г.

КРАСНОУФИМСКИЙ РАЙОННЫЙ ЦЕНТР ДОПОЛНИТЕЛЬНОГО ОБРАЗОВАНИЯ ДЕТЕЙ

Благодарность

ВЫРАЖАЕТСЯ

Чащухиной Марине Владиленовне

МКДОУ "Натальинский детский сад №4"

за подготовку участников муниципального конкурса декоративно-прикладного и изобразительного творчества, посвященного Международному Дню матери,

«Пусть всегда будет МАМА!»

Директор
МБОУ «Красноуфимский РЦ ДОД»

Н.Л. Николаева

Приказ №139-а от 03.11.2023 г.

КРАСНОУФИМСКИЙ РАЙОННЫЙ ЦЕНТР ДОПОЛНИТЕЛЬНОГО ОБРАЗОВАНИЯ ДЕТЕЙ

Благодарность

ВЫРАЖАЕТСЯ

Шатохиной Елене Николаевне

МКОУ "Ключиковская СОШ"

за подготовку участников муниципального конкурса декоративно-прикладного и изобразительного творчества, посвященного Международному Дню матери,

«Пусть всегда будет МАМА!»

Директор
МБОУ «Красноуфимский РЦ ДОД»

Н.Л. Николаева

Приказ №139-а от 03.11.2023 г.

КРАСНОУФИМСКИЙ РАЙОННЫЙ ЦЕНТР ДОПОЛНИТЕЛЬНОГО ОБРАЗОВАНИЯ ДЕТЕЙ

Благодарность

ВЫРАЖАЕТСЯ

Шаяхматовой Радмиле Рашитовне

МКДОУ "Бугалышский детский сад №2"

за подготовку участников муниципального конкурса декоративно-прикладного и изобразительного творчества, посвященного Международному Дню матери,

«Пусть всегда будет МАМА!»

Директор
МБОУ «Красноуфимский РЦ ДОД»

Н.Л. Николаева

Приказ №139-а от 03.11.2023 г.

КРАСНОУФИМСКИЙ РАЙОННЫЙ ЦЕНТР ДОПОЛНИТЕЛЬНОГО ОБРАЗОВАНИЯ ДЕТЕЙ

Благодарность

ВЫРАЖАЕТСЯ

Шурмановой Ларисе Геннадьевне

МКДОУ "Бугалышский детский сад №2"

за подготовку участников муниципального конкурса декоративно-прикладного и изобразительного творчества, посвященного Международному Дню матери,

«Пусть всегда будет МАМА!»

Директор
МБОУ «Красноуфимский РЦ ДОД»

Н.Л. Николаева

Приказ №139-а от 03.11.2023 г.

КРАСНОУФИМСКИЙ РАЙОННЫЙ ЦЕНТР ДОПОЛНИТЕЛЬНОГО ОБРАЗОВАНИЯ ДЕТЕЙ

Благодарность

ВЫРАЖАЕТСЯ

Щепетковой Светлане Юрьевне

МКОУ "Крыловская СОШ"

за подготовку участников муниципального конкурса декоративно-прикладного и изобразительного творчества, посвященного Международному Дню матери,

«Пусть всегда будет МАМА!»

Директор
МБОУ «Красноуфимский РЦ ДОД»

Н.Л. Николаева

Приказ №139-а от 03.11.2023 г.

КРАСНОУФИМСКИЙ РАЙОННЫЙ ЦЕНТР ДОПОЛНИТЕЛЬНОГО ОБРАЗОВАНИЯ ДЕТЕЙ

Благодарность

ВЫРАЖАЕТСЯ

Щерба Юлии Михайловне

МАОУ "Нижнеиргинская СОШ"

за подготовку участников муниципального конкурса декоративно-прикладного и изобразительного творчества, посвященного Международному Дню матери,

«Пусть всегда будет МАМА!»

Директор
МБОУ «Красноуфимский РЦ ДОД»

Н.Л. Николаева

Приказ №139-а от 03.11.2023 г.

КРАСНОУФИМСКИЙ РАЙОННЫЙ ЦЕНТР ДОПОЛНИТЕЛЬНОГО ОБРАЗОВАНИЯ ДЕТЕЙ

Благодарность

ВЫРАЖАЕТСЯ

Юшмановой Ирине Мартемьяновне

Филиал МКДОУ "Натальинский детский сад №4" - Ювинский детский сад

за подготовку участников муниципального конкурса декоративно-прикладного и изобразительного творчества, посвященного Международному Дню матери,

«Пусть всегда будет МАМА!»

Директор
МБОУ «Красноуфимский РЦ ДОД»

Н.Л. Николаева

Приказ №139-а от 03.11.2023 г.

КРАСНОУФИМСКИЙ РАЙОННЫЙ ЦЕНТР ДОПОЛНИТЕЛЬНОГО ОБРАЗОВАНИЯ ДЕТЕЙ

Благодарность

ВЫРАЖАЕТСЯ

Янбахтиной Валентине Валерьевне

МБДОУ "Большетавринский детский сад №1" –
филиал "Сарсинский детский сад"

за подготовку участников муниципального конкурса

декоративно-прикладного и изобразительного творчества,

посвященного Международному Дню матери,

«Пусть всегда будет МАМА!»

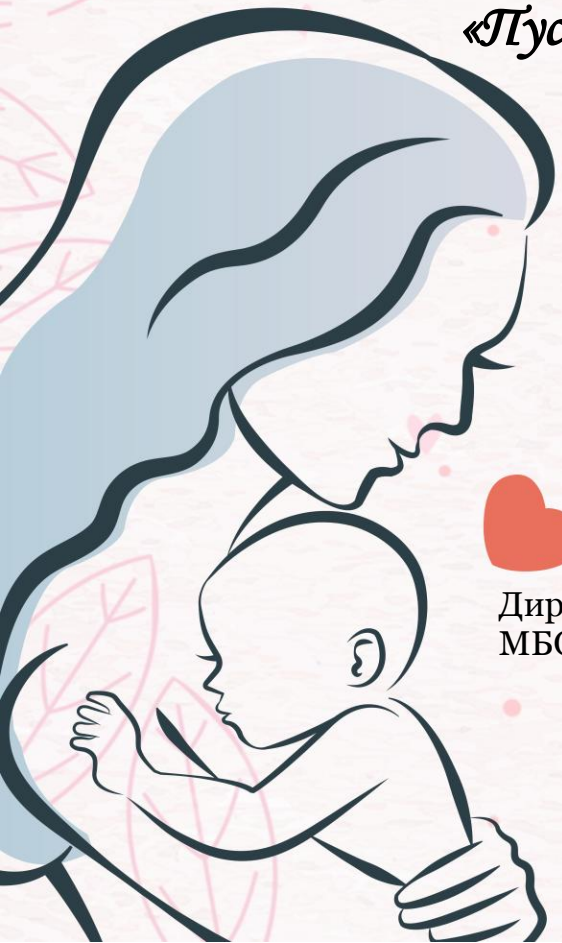

Директор
МБОУ «Красноуфимский РЦ ДОД»

Н.Л. Николаева

Приказ №139-а от 03.11.2023 г.

КРАСНОУФИМСКИЙ РАЙОННЫЙ ЦЕНТР ДОПОЛНИТЕЛЬНОГО ОБРАЗОВАНИЯ ДЕТЕЙ

Благодарность

ВЫРАЖАЕТСЯ

Янбахтиной Валентине Валерьевне

МБДОУ "Большетавринский детский сад №1" –
филиал "Сарсинский детский сад"

за подготовку участников муниципального конкурса

декоративно-прикладного и изобразительного творчества,

посвященного Международному Дню матери,

«Пусть всегда будет МАМА!»

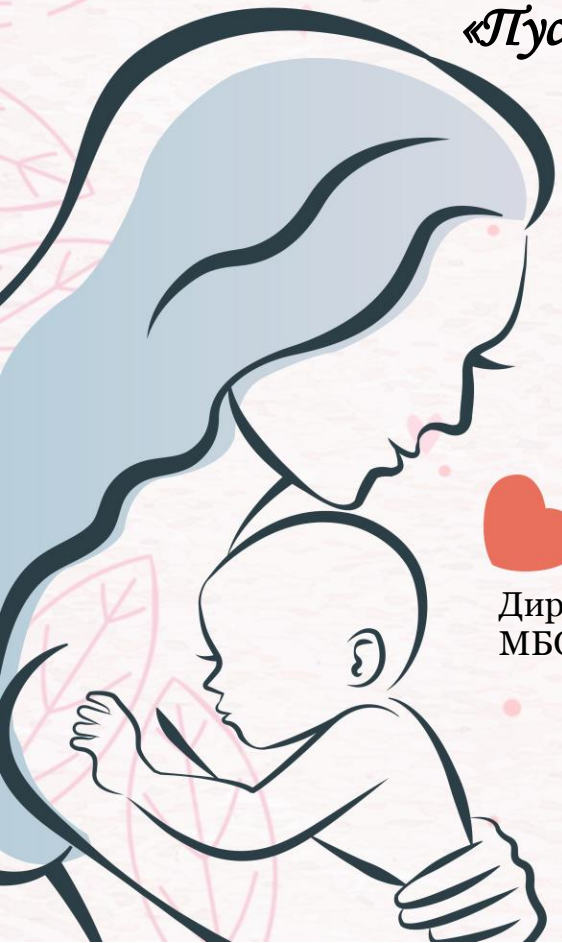

Директор
МБОУ «Красноуфимский РЦ ДОД»

Н.Л. Николаева

Приказ №139-а от 03.11.2023 г.

КРАСНОУФИМСКИЙ РАЙОННЫЙ ЦЕНТР ДОПОЛНИТЕЛЬНОГО ОБРАЗОВАНИЯ ДЕТЕЙ

Благодарность

ВЫРАЖАЕТСЯ

Янышевой Ирине Викторовне

МБДОУ "Большетавринский детский сад №1"

за подготовку участников муниципального конкурса декоративно-прикладного и изобразительного творчества, посвященного Международному Дню матери,

«Пусть всегда будет МАМА!»

Директор
МБОУ «Красноуфимский РЦ ДОД»

Н.Л. Николаева

Приказ №139-а от 03.11.2023 г.

КРАСНОУФИМСКИЙ РАЙОННЫЙ ЦЕНТР ДОПОЛНИТЕЛЬНОГО ОБРАЗОВАНИЯ ДЕТЕЙ

Благодарность

ВЫРАЖАЕТСЯ

Янышевой Ульяне Павловне

МКДОУ "Натальинский детский сад №4"

за подготовку участников муниципального конкурса декоративно-прикладного и изобразительного творчества, посвященного Международному Дню матери,

«Пусть всегда будет МАМА!»

Директор
МБОУ «Красноуфимский РЦ ДОД»

Н.Л. Николаева

Приказ №139-а от 03.11.2023 г.

КРАСНОУФИМСКИЙ РАЙОННЫЙ ЦЕНТР ДОПОЛНИТЕЛЬНОГО ОБРАЗОВАНИЯ ДЕТЕЙ

Благодарность

ВЫРАЖАЕТСЯ

Ярмышевой Елизавете Владимировне

МКДОУ "Бугалышский детский сад №2" - Усть-Машский детский сад

за подготовку участников муниципального конкурса декоративно-прикладного и изобразительного творчества, посвященного Международному Дню матери,

«Пусть всегда будет МАМА!»

Директор
МБОУ «Красноуфимский РЦ ДОД»

Н.Л. Николаева

Приказ №139-а от 03.11.2023 г.

КРАСНОУФИМСКИЙ РАЙОННЫЙ ЦЕНТР ДОПОЛНИТЕЛЬНОГО ОБРАЗОВАНИЯ ДЕТЕЙ

Благодарность

ВЫРАЖАЕТСЯ

Ярмышевой Ирине Петровне

МБДОУ "Большетавринский детский сад №1" –
филиал "Сарсинский детский сад"

за подготовку участников муниципального конкурса

декоративно-прикладного и изобразительного творчества,

посвященного Международному Дню матери,

«Пусть всегда будет МАМА!»

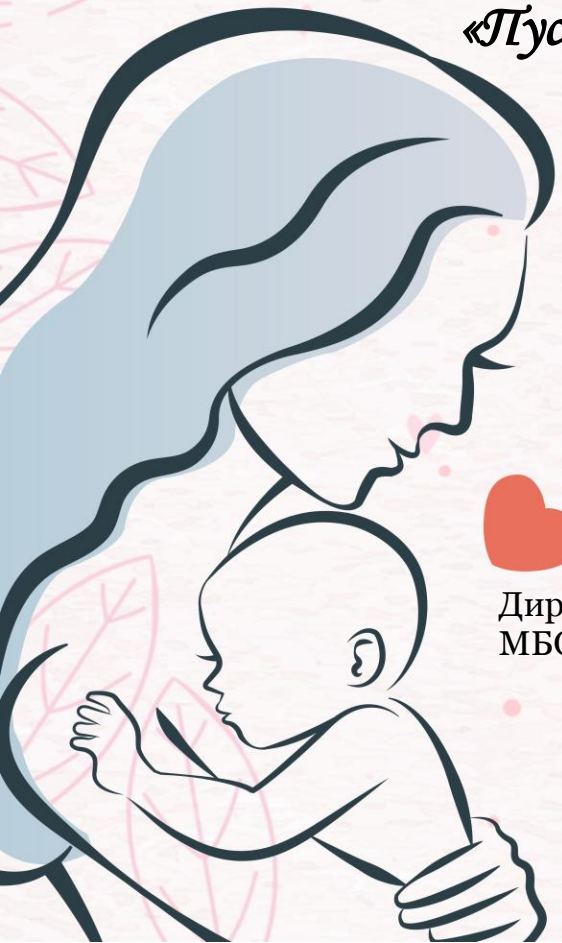

Директор
МБОУ «Красноуфимский РЦ ДОД»

Н.Л. Николаева

Приказ №139-а от 03.11.2023 г.

КРАСНОУФИМСКИЙ РАЙОННЫЙ ЦЕНТР ДОПОЛНИТЕЛЬНОГО ОБРАЗОВАНИЯ ДЕТЕЙ

Благодарность

ВЫРАЖАЕТСЯ

Ярмышевой Надежде Николаевне

Филиал МКДОУ "Бугалышский детский сад №2" –
Усть-Машский детский сад

за подготовку участников муниципального конкурса

декоративно-прикладного и изобразительного творчества,

посвященного Международному Дню матери,

«Пусть всегда будет МАМА!»

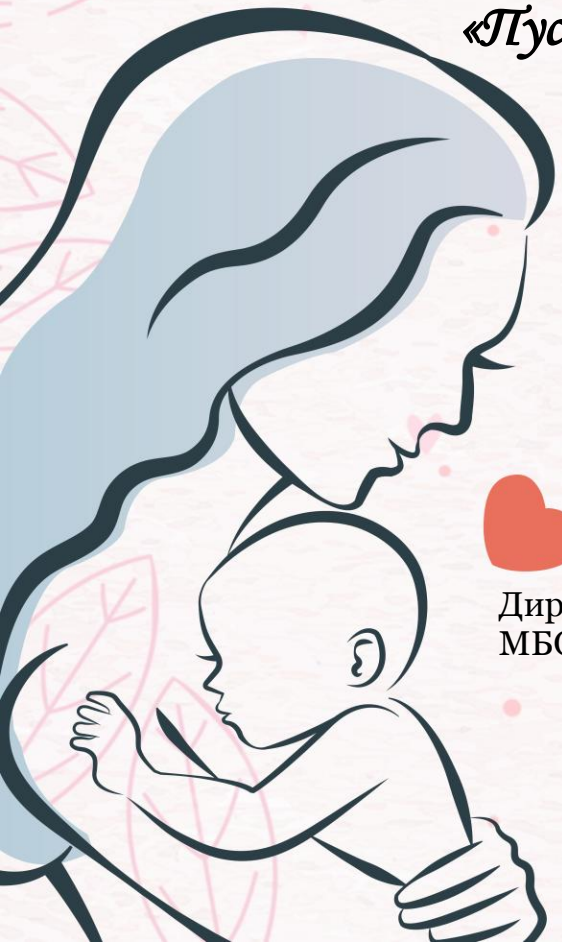

Директор
МБОУ «Красноуфимский РЦ ДОД»

Н.Л. Николаева

Приказ №139-а от 03.11.2023 г.

КРАСНОУФИМСКИЙ РАЙОННЫЙ ЦЕНТР ДОПОЛНИТЕЛЬНОГО ОБРАЗОВАНИЯ ДЕТЕЙ

Благодарность

ВЫРАЖАЕТСЯ

Яруниной Алене Васильевне

МАОУ "Нижнеиргинская СОШ"

за подготовку участников муниципального конкурса декоративно-прикладного и изобразительного творчества, посвященного Международному Дню матери,

«Пусть всегда будет МАМА!»

Директор
МБОУ «Красноуфимский РЦ ДОД»

Н.Л. Николаева

Приказ №139-а от 03.11.2023 г.